

**C.E.I.P. PÉREZ GALDÓS**

**LEGANÉS**

# **CIRCULAR**

## **INICIO DE CURSO**

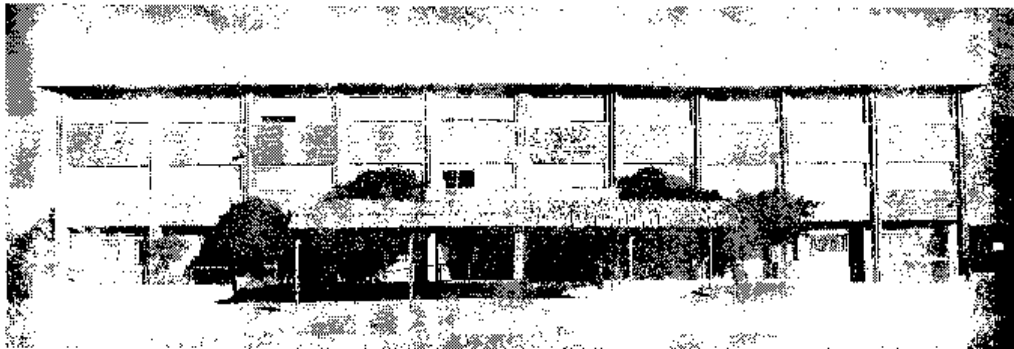

**Septiembre 2011**

Al comenzar el presente curso escolar el Equipo Directivo (E.D.), Maestros y todo el personal que integra el Centro les saluda, al tiempo que da la bienvenida a los alumnos, así como a sus padres o tutores, poniéndose a su disposición.

A continuación pasamos a informarles de algunas cuestiones de interés general:

## **CALENDARIO ESCOLAR 2011/2012**

### **1. ACTIVIDADES PROPIAMENTE LECTIVAS.**

1.1 Comienzo: el **12 de septiembre de 2011**.

1.2. Finalización: el **26 de junio de 2012**.

### **2. VACACIONES.**

2.1. Navidad. Del 23-12-2011 al 08-01-2012 (ambos inclusive)

2.2. Semana Santa. Del 31-03-2012 al 08-04-2012 (ambos inclusive)

### **3. DÍAS FESTIVOS.**

#### **3.1. Año 2011**

- 12-10-2011 Fiesta Nacional de España.
- 01-11-2011 Festividad de todos los Santos.
- 06-12-2011 Fiesta de la Constitución Española.
- 08-12-2011 Fiesta de la Inmaculada Concepción.

#### **3.2. Año 2012**

- Los que determine la Comunidad de Madrid.

#### **3.3. Otros días no lectivos.**

- 11-10-2011
- 31-10-2011
- 09-12-2011
- 30-03-2012
- 09-04-2012
- 30-04-2012

## COMEDOR

- ▶ El día 12 de septiembre ha comenzado el comedor para aquellos que lo han solicitado.
- ▶ **Durante el mes de septiembre no hay alumnos becados.**
- ▶ El precio será de 4,62 € comida para los fijos y de 5,26 € comida para los eventuales.
- ▶ Los alumnos becados comenzarán a disfrutar su beca a partir del 1 de octubre.
- ▶ Como ya se les informó en Junio, el plazo de solicitud era del 2 al 7 de septiembre. Aquellos que no lo hayan hecho en este plazo, que pasen urgentemente por Secretaría para intentar solucionar el tema.
- ▶ Los listados de becas de comedor se encuentran expuestos en los tabloneros de anuncios. El plazo de reclamaciones finalizará el día 30 de septiembre de 2011 y se hará en la DAT.
- ▶ Durante los meses de septiembre y junio, los alumnos que hagan uso del servicio de comedor saldrán a las **15 horas**. Los padres que lo deseen pueden recoger a sus hijos antes de esa hora o pasar por Secretaría para firmar la oportuna autorización.
- ▶ Durante septiembre y junio los niños de comedor que a las 15 h **no hayan sido recogidos**, pasarán directamente al servicio del AMPA. Los últimos del cole y **abonarán 3 €** como pago del servicio.

## DESAYUNO Y ÚLTIMOS DEL COLE

- ▶ Como ya se les informó, el servicio de Desayuno y el de "los últimos del cole" han comenzado a funcionar a partir del día 12 para los alumnos que lo han solicitado.

## BECAS DE LIBROS

- ▶ Para los que aún no las hayan recogido, las tarjetas monedero para la adquisición de libros se encuentran en el Centro a su disposición.

## **INFORMACIÓN GENERAL**

- ▶ El horario será de 9,30 h. a 13 h. en sesión de mañana y de 15 h. a 16,30 h en la de tarde, con las excepciones de septiembre y junio en que habrá jornada continuada de 9 h. a 13 h.
- ▶ Previa petición de día, la atención a padres por parte de los profesores será los miércoles de 13 h. a 14 h.
- ▶ El E.D. atenderá visitas todos los días, de lunes a viernes, de 9,30 h. a 11 h excepto el jueves que está cerrado de 10,15 a 11,00 h.
- ▶ Rogamos encarecidamente a los padres no pasen al patio ni a dejar a los niños ni a recogerlos, pues lo único que consiguen con ello es entorpecer nuestra labor.
- ▶ Las puertas de acceso al Centro son las de la calle peatonal. Por lo que queda **terminantemente prohibido entrar por la del aparcamiento**, puesto que acarrea **grave riesgo de accidente** totalmente innecesario.

Con el deseo de que la información dada les sea de utilidad y en la seguridad de su esfuerzo por cumplir las recomendaciones anteriores, que beneficiarán a todos, queda a su disposición,

**EL EQUIPO DIRECTIVO**